Grain de mil

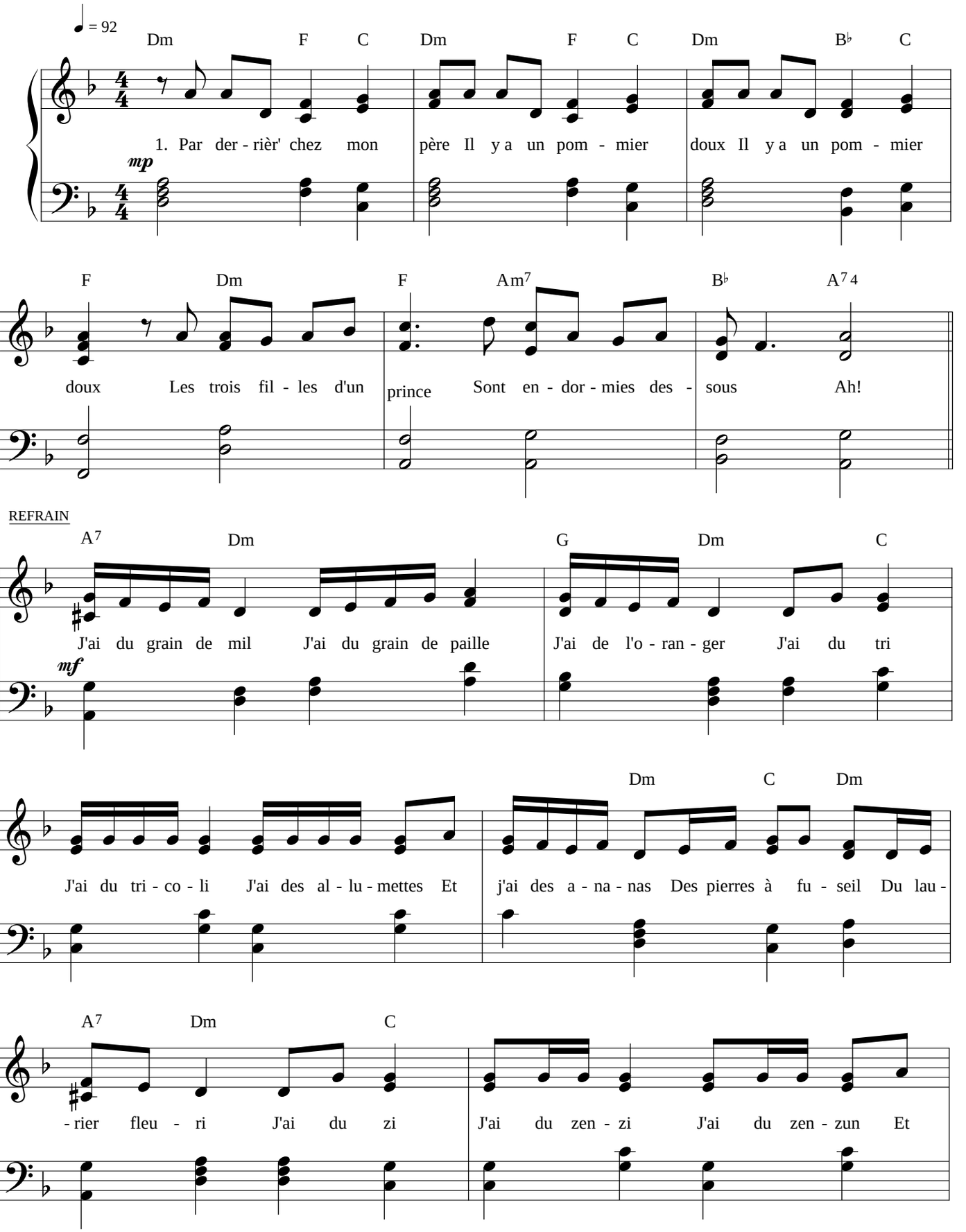
♩ = 92
Dm F C Dm F C Dm B♭ C
1. Par der - rièr' chez mon père Il y a un pom - mier doux Il y a un pom - mier
mp
F Dm F Am7 B♭ A7 4
doux Les trois fil - les d'un prince Sont en - dor - mies des - sous Ah!
REFRAIN
A7 Dm G Dm C
J'ai du grain de mil J'ai du grain de paille J'ai de l'o - ran - ger J'ai du tri
mf
Dm C Dm
J'ai du tri - co - li J'ai des al - lu - mettes Et j'ai des a - na - nas Des pierres à fu - seil Du lau -
A7 Dm C
- rier fleu - ri J'ai du zi J'ai du zen - zi J'ai du zen - zun Et

Le petit prince

(Lundi matin)

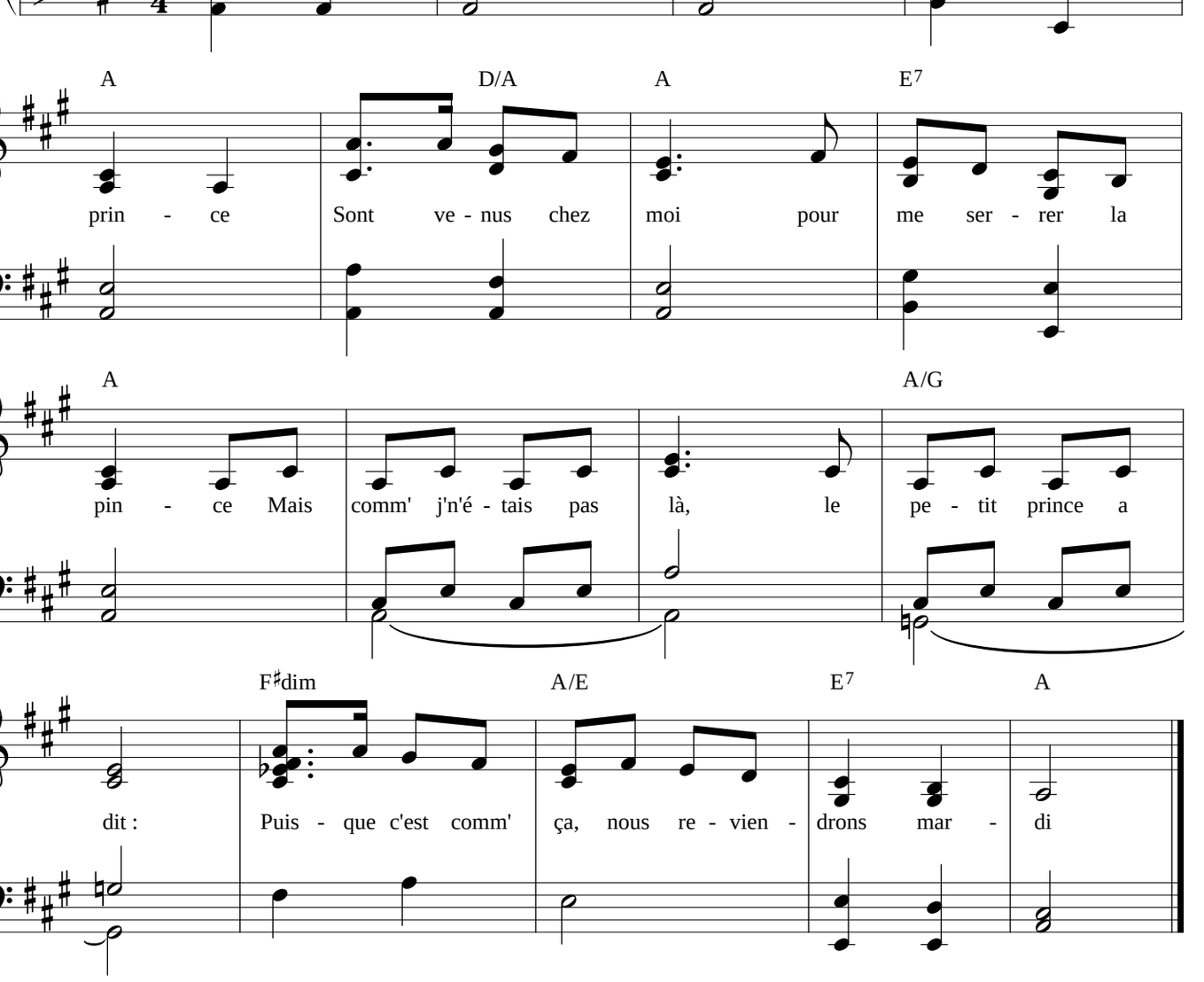

2. Mardi matin...
   ...nous reviendrons mercredi
3. Mercredi matin...
   ...nous reviendrons jeudi
4. Jeudi matin...
   ...nous reviendrons vendredi
5. Vendredi matin...
   ...nous reviendrons samedi
6. Samedi matin...
   Puisque c'est comme ça, nous ne reviendrons plus!